



Ernährungsmedizin trifft Ernährungsberatung – Pankreatitis und Leberzirrhose

November 2011

Ernährungsmedizin trifft Ernährungsberatung – Pankreatitis und Leberzirrhose

Auch in der Medizin spielt die Ernährung bei der Behandlung oder Linderung bestimmter gastroenterologischer Erkrankungen eine entscheidende Rolle. Deshalb widmet sich dieses Seminar unter dem Obertitel „Ernährungsberatung trifft Ernährungsmedizin“ der Ernährung bei Leberzirrhose und Pankreatitis.

Besonders für Ernährungsfachkräfte ist es wichtig, auch die medizinischen Hintergründe dieser Erkrankungen zu kennen, um die Patienten professionell beraten zu können.

Vermittelt werden sowohl medizinische Grundlagen als auch Empfehlungen für die Ernährungstherapie. In praktischen Übungen werden Beratungsinhalte, häufig gestellte Fragen und Probleme diskutiert.

Außerdem wird die Erstellung von Tagesplänen und die praktische Umsetzung der Empfehlungen in die Ernährungspraxis thematisiert.

Inhalte

- Medizinische Grundlagen
- Krankheitsbilder von Leberzirrhose und Pankreatitis
- Diagnostik und Symptome
- Empfehlungen zur Ernährungstherapie und besondere Ernährungserfordernisse
- Exkurs: Pankreaskarzinom

Termin	19.11.2011
Zeit	10.00 – 17.45 Uhr
Seminarort	Alfried-Krupp Krankenhaus Olympiastützpunkt Rhein-Ruhr Wittekindstr. 62 45131 Essen
Kosten	155 €/ 140 € (inkl. Pausengetränke und Seminarunterlagen) Ermäßigt für Honorarkräfte der ESG, sowie für Mitglieder des VDD und VFED.
Teilnehmer	20 Personen
Anmeldeschluss	22.10.2011

Dieses Seminar umfasst 8 Unterrichtseinheiten à 45 min.

Referentin Vanessa Korpel

Diätassistentin, Ernährungsberaterin/
DGE, VDD-zertifiziert, aus dem Ernährungsteam des Universitätsklinikum
Düsseldorf für Gastroenterologie, Hepatologie und Infektiologie

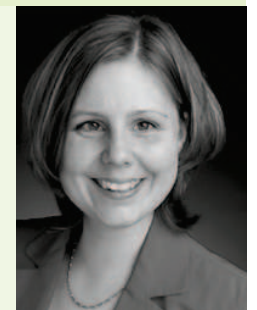

Anmeldung

Hiermit melde ich mich verbindlich zu folgendem/n Seminar/en an:

Kürzel	Seminarthema	Datum	
FN	Ernährungsmedizin trifft Ernährungsberatung: Nahrungsmittelunverträglichkeiten – Fruktose-, Sorbit- und Laktoseunverträglichkeit, Histaminintoleranz und Zöliakie	05.02.-06.02.2011	<input type="checkbox"/>
FE1	Erfolgreich in der Selbstständigkeit – Existenzgründung für Oecotrophologen und Diätassistenten	26.03. – 27.03.2011	<input type="checkbox"/>
FSK	Kreative Seminargestaltung und Konfliktmanagement	09.04.2011	<input type="checkbox"/>
FKE1	Kinderernährung – Ernährung in Schwangerschaft, Stillzeit und für Säuglinge	21.05.2011	<input type="checkbox"/>
FZ	Zeitmanagement durch Selbstorganisation	18.06.2011	<input type="checkbox"/>
FB	Beratung Betriebsrestaurants im Rahmen der betrieblichen Gesundheitsförderung	16.07.2011	<input type="checkbox"/>
FKK	Erfolgreiche Arbeit mit gesetzlichen Krankenkassen	23.07.2011	<input type="checkbox"/>
FD	Ernährungsberatung trifft Ernährungsmedizin: Diabetes mellitus	20.08.-21.08.2011	<input type="checkbox"/>
FKE2	Kinderernährung – Gesunde Ernährung und Ernährungserziehung in Familie und Kindertageseinrichtung	08.10.2011	<input type="checkbox"/>
FS	Management der Sporternährung	15.10. – 16.10.2011	<input type="checkbox"/>
FLP	Ernährungsberatung trifft Ernährungsmedizin: Pankreatitis und Leberzirrhose	19.11.2011	<input type="checkbox"/>

Persönliche Daten

Name, Vorname

Straße, Hausnummer

Postleitzahl, Wohnort

Telefon

E-Mail

Berufsbezeichnung

Ich bin Mitglied des VDD VFED

Ich nehme die Bildungsprämie in Anspruch

Mit dieser Anmeldung erkenne ich die organisatorischen Rahmenbedingungen der ESG – Institut für Ernährung an.

Datum, Ort

Unterschrift

Anmeldung per Post, Fax oder E-Mail bitte an: